

技術の最前線を見逃すな!

世界初!



簡単位置決めカメラ機能
刺しゅうミシン PR1055X

カメラで映した縫製物と刺しゅうデータを液晶ディスプレイに同時に表示できるため、仕上がリイメージを確認しながら位置合わせ可能

刺しゅうにプリント!?

日本初!

DTEカメラシステム



brother GTX pro

DTEとは…「Direct To Embroidery」
刺しゅうに対して直接印刷をする手法
ガーメントプリンター、刺しゅうへの新たな価値を提供

2/13(木) ▶ 14(金)

10:00~17:00 10:00~16:00



Before



After

TOYO & brother コラボ企画

世界初&日本初 新技術発表会

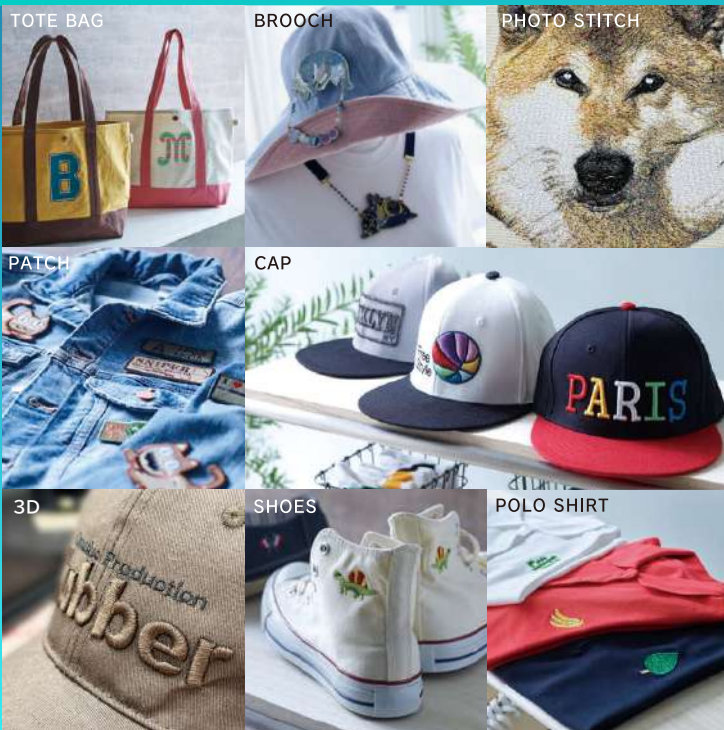

主催・お問い合わせ

For tomorrow's technology
TOYO corporation
株式会社トヨーコーポレーション
■福岡営業所

〒812-0068
福岡市東区社領2-9-10
TEL:092-622-1388
FAX:092-622-0578

brother
at your side
有限会社ブラザー黒崎

〒807-1115
北九州市八幡西区椋枝1-1-5
TEL:093-616-7287
FAX:093-616-7286

その他の出展内容

DTG



brother GTXpro

DTGとは? 「Direct To Garment」

パソコンで作成したイメージをTシャツなどの衣類へ直接印刷できる高機能ガジェットプリンター。圧倒的な印刷速度を誇り、高い生産性を実現します。

驚きの印刷スピード

効率的で簡単な操作

高精細な印刷品質



DTF

DTFとは? 「Direct To Film」

フィルムにプリントしてホットメルトパウダーをふりかけて素材に転写させる方法です。

綿・ポリエステル・ナイロン等の素材に転写可能です!

前処理もカス取りも不要

前処理工程もフィルムのカス取りも不要なので作業効率UP!

高発色で風合い良好

加工手順 (brother GTXpro 使用)

フィルムへプリント

パウダーを塗布

不要なパウダーを除去

パウダーを熱乾燥

プレス機で熱転写



UV プリンター



エプソン SC-V1050

UVインク搭載プリンターの
エントリーモデル

省スペース!! 高画質!!
オリジナルグッズ制作
にぴったりな
UVインク搭載プリンター

多層印刷に対応しているので
様々なテクスチャーの
プリントが可能



各種インキ

セイコーアドバンクス



SPZOL 色見本



偏光パールインキ

■国産アパレルインキ SPZOL
分解用プロセスカラーインキ
特殊加飾インキ

〔シルバー・ゴールド〕
〔偏光パール・発泡〕

■一般印刷用インキ
植物由来バイオマスインキ
生分解性樹脂 100% 使用インキ
ムシブロックインキ



会場のご案内



Revo Labo base (レボラボベース)

福岡市博多区博多駅前 2-10-19
福岡ファッションビル 6F

- 福岡市営地下鉄「祇園駅」
5番出口徒歩約1分
- 福岡市西鉄バス「祇園町」
徒歩約4分
- 福岡市西鉄バス「駅前1丁目」
徒歩約3分
- JR博多駅 徒歩約7分



■お車でお越しの方
100台収容の地下駐車場有り(有料)

ご来場の方は、下記ご記入いただき
FAXにてお申込みください。

トーヨーコーポレーション
ブラザー 黒崎

▶FAX092-622-0578
▶FAX093-616-7286

貴社名		部署名		お役柄	
ご住所	〒	お名前			
		TEL		FAX	
ご来場予定	2月13日(木)	<input type="checkbox"/> 10:00 ~ 12:00	<input type="checkbox"/> 13:00 ~ 15:00	<input type="checkbox"/> 15:00 ~ 17:00	
	2月14日(金)	<input type="checkbox"/> 10:00 ~ 12:00	<input type="checkbox"/> 13:00 ~ 15:00	<input type="checkbox"/> 15:00 ~ 16:00	